



MY EASY BREXIT

SOY UN CONDUCTOR DE CAMIONES, ¿QUÉ VA A CAMBIAR PARA MÍ?

A partir del 1 de enero de 2021, el Reino Unido abandonará la Unión Europea, lo que dará lugar al establecimiento de una frontera aduanera. El puerto de Calais se convertirá en el punto de entrada y salida de las mercancías de la UE y esto modificará sus hábitos de paso por el puerto.

EXPORT

CALAIS



DOVER

PARA EMBARCAR EN EL PUERTO DE CALAIS DEBO PRESENTAR:



documentos de carga habituales (CMR, código de la ONU, etc.)



referencias aduaneras



TIR / ATA

me dirijo a la oficina de carga de mi empresa.



si el transportes es CTC



sellan mi libreta (por la aduana).

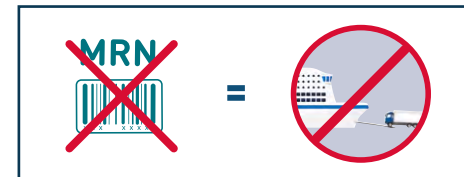

¿Cómo descargar la aplicación web?

1. Vaya al navegador de su teléfono móvil en m.portboulgnecalais.fr o escanee el código QR.
2. Siga las instrucciones para instalar la aplicación web en la pantalla de inicio.



EXPORT



DOVER → CALAIS



IMPORT



CALAIS → DOVER

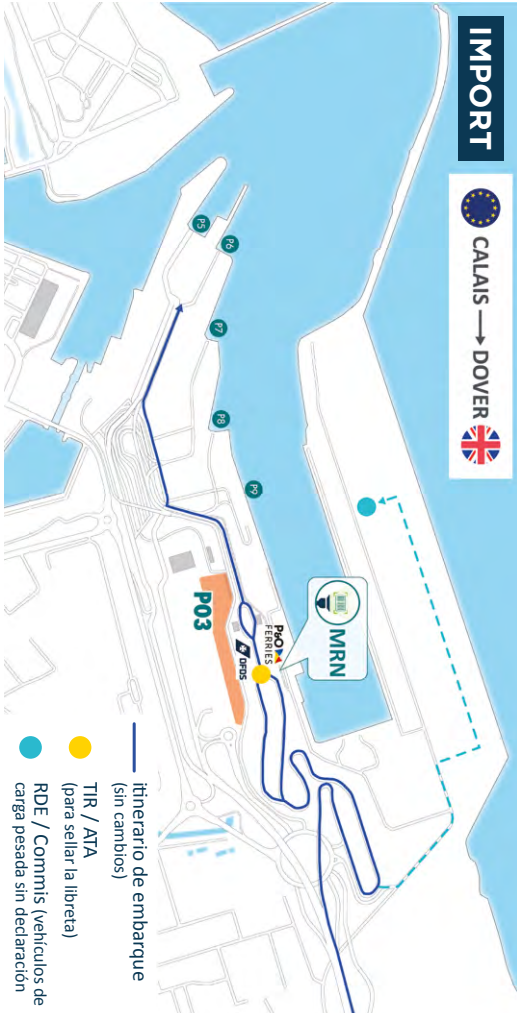

IMPORT

1 PARA EMBARCAR EN EL PUERTO DE DOVER, DEBO PRESENTAR:



DOVER



2 A BORDO DEL FERRY COMPRUEBO EL ESTADO ADUANERO DE MI ENVÍO:



consultando la aplicación web* m.portbougnecalais.fr



CALAIS

3 AL DESEMBARCAR, DEPENDIENDO DE MI ESTADO:

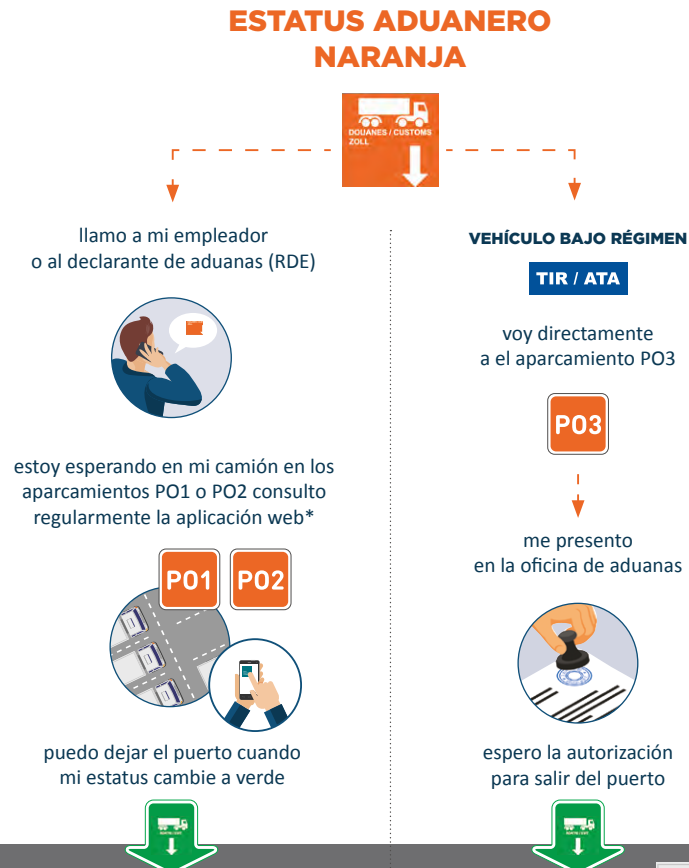
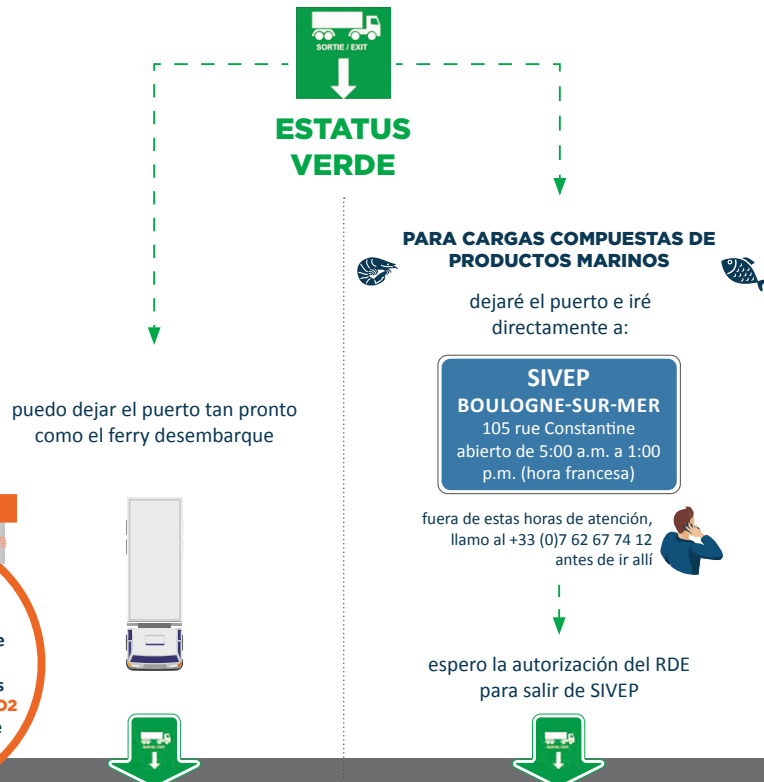

Los agentes del Puerto de Calais estarán presentes las 24 horas del día en los APARCAMIENTOS PO1 PO2 PO3 para proporcionarle información y orientación.