Type de bien : Terrain
Type of property: Land

Localisation : Site portuaire de Boulogne sur mer
Location: Port site of Boulogne sur mer

Référence : parcelles 4 et 16 de l'ilot Constantine
Reference: plots 4 and 16 of street block Constantine

DESCRIPTIF / OVERVIEW:

Terrain disponible sur la zone industrialo portuaire du Port de Boulogne sur mer. D'une surface de 473 m², ce terre-plein est situé 34 rue du docteur Duchenne à Boulogne sur mer.

Plot of land available on the industrial port zone of the Port of Boulogne sur mer. Covering an area of 473 sq. m, this buildable ground is located 34 rue du docteur Duchenne in Boulogne sur mer.

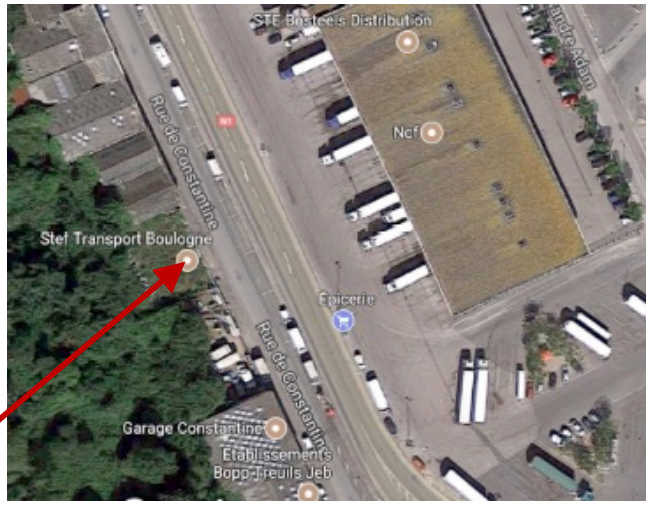

SURFACE / SURFACE AREA: 473 m²
473 sq. m

REDEVANCE / FEE: Tarif public en vigueur
Current public rate

INFOS +MORE INFO:

Terrain situé sur le domaine public maritime soumis au régime des AOT (Autorisation d'Occupation Temporaire).
Attribution parcellaire soumise à autorisation de la SEPD et de la Région, propriétaire du port

Land located on the public maritime domain subject to Temporary Occupation Permits (TOP).
Plot allocation subject to authorization by the SEPD and the Region, owner of the port.

Land register ref.: BH 302 and 303

54-55 rue de Constantine

62200 BOULOGNE SUR MER